

RL10

OCESUPLECHOVÝ ROZVÁDEČ MDO – ZAPUŠTĚNÉ PŘEVODNÍ
POŽÁRNÍ OPRAVA E30-DP1, TYP ZU39
IP46/20
PŘEVODNÍ OPRAVA RAL 9010
PŘÍVOD KABELY SHORA
ROZMĚRY ZU39: ŠxVxH: 586x183x250 (VNĚŠNÍ), 500x179x210 (VNITŘNÍ)
NAPÁJECÍ SYSTÉM: ZÁKLADNÍ A BEZPEČNOSTNÍ NAPÁJENÍ – MDO+DO
ROZVODNÁ SOUSTAVA:
3 NPE AC 400V/7N-S
PŘÍSTROJE SPRÁVIT DLE SKUPIN A OZNAČIT:
=PE-, =N-, =M-, =MF-, =D-, =DF-, =PA-
SOUSTAVY MDO A DO PROSTOROVÉ ODDĚLIT

INSTALAČNÍ JSTIČE VÝVOD SE ZKRAT. ODOLNOSTI 10KA
DO DVEŘI UMÍSTIT ŠHRANKU NA VÝKRESY

HLAVNÍ ING. PROJEKTU	ING. JAROMÍR GLOVINA	
ZODPOVĚDNÝ PROJEKTANT	ING. JAROMÍR GLOVINA	
INVESTOR	FAKULTNÍ NEMOCNICE BRNO	
OPRAVA ELEKTRONSTALACE ODD.14 KDCHTO		
BUDOVA B2, 2.NP		
ROZVÁDEČ RL10		
DATUM	05/2022	
STUPEŇ	JDS	
ZAK. ČÍSLO	JDS 05-2022	
MĚŘÍTKO		
		D1.04-104

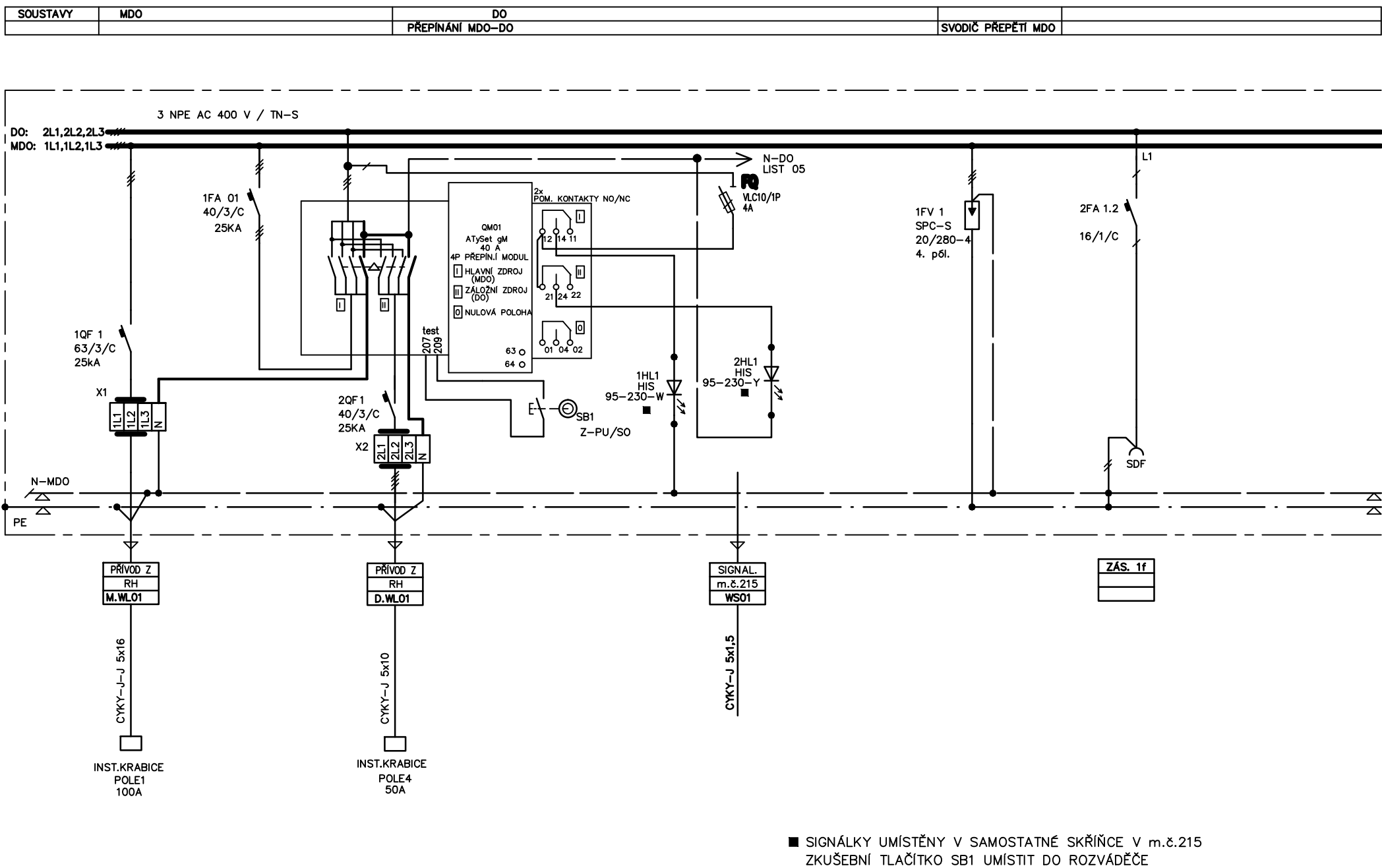

■ SIGNÁLY UMÍSTĚNÝ V SAMOSTATNĚ SKŘÍŇCE V m.2.215
ZKUSEBNÍ TLAČÍTKO SB1 UMÍSTIT DO ROZVÁDEČE

Ing. GLOVINA Jaromír Průšnecká 4 628 00 Brno	Hlavní ing. projekt: Datum: 05/2022 Investor: FAKULTNÍ NEMOCNICE BRNO	Zodpovědný projektant: Ing. Jaromír Glovina Zak. č.: JDS 05-2022	Akce: OPRAVA ELEKTRONSTALACE ODD.14 KDCHTO Obsah výkresu: ROZVÁDEČ RL10	Počet listů: 07 Líst: 02 Č. výkr.: D1.04-104
--	---	--	--	---

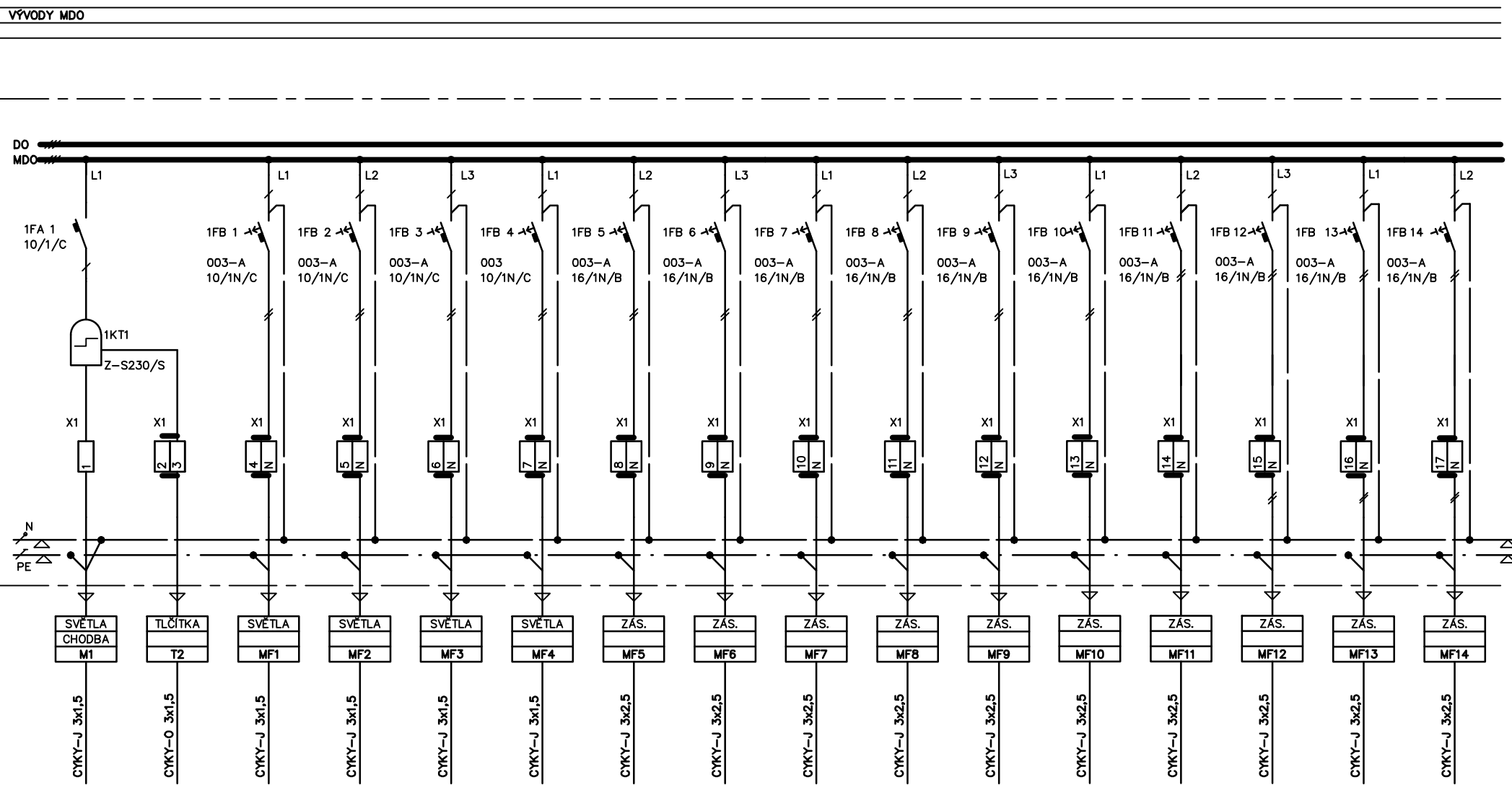

Ing. GLOVINA Jaromír Průšnecká 4 628 00 Brno	Hlavní ing. projekt: Datum: 05/2022 Investor: FAKULTNÍ NEMOCNICE BRNO	Zodpovědný projektant: Ing. Jaromír Glovina Zak. č.: JDS 05-2022	Akce: OPRAVA ELEKTRONSTALACE ODD.14 KDCHTO Obsah výkresu: ROZVÁDEČ RL10	Počet listů: 07 Líst: 03 Č. výkr.: D1.04-104
--	---	--	--	---

VÝVODY MDO

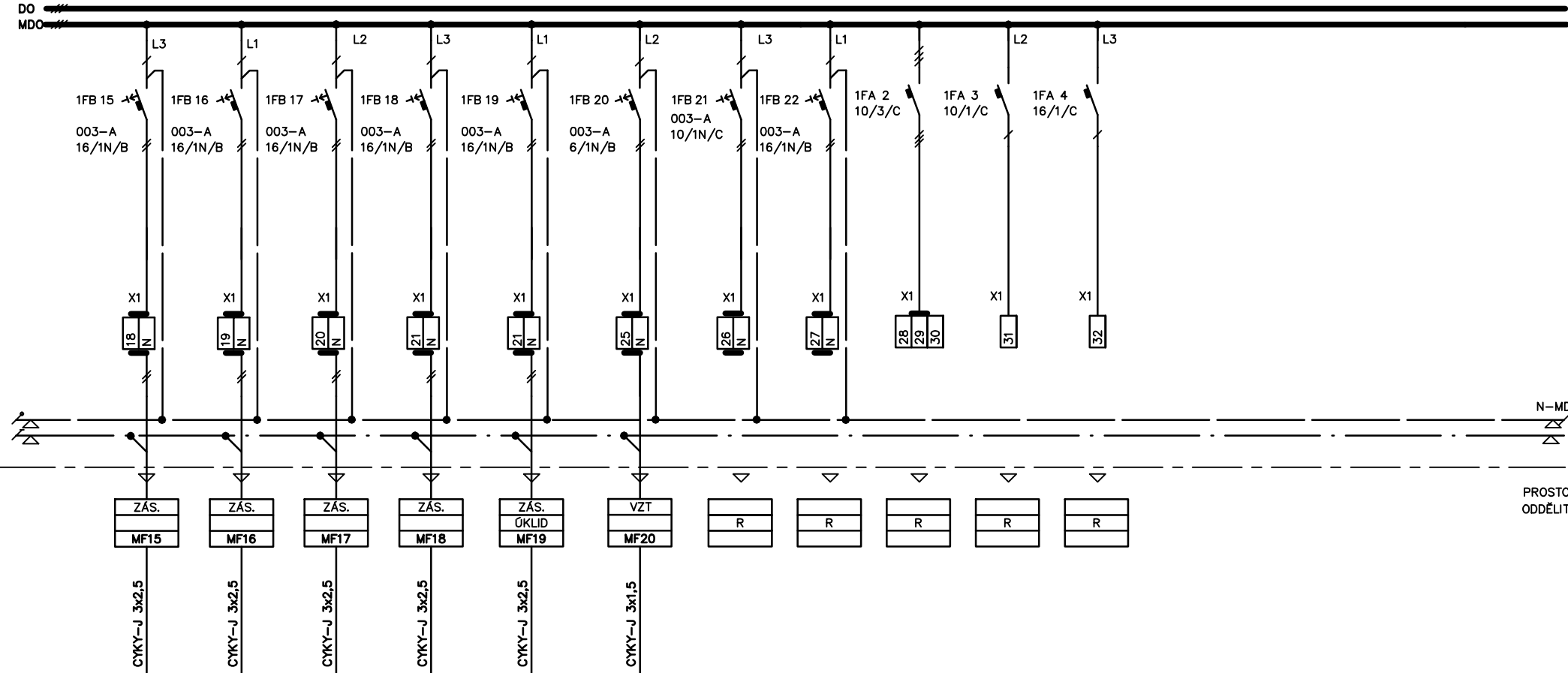

Ing. GLOVINA Jaromír Průšnecká 4 628 00 Brno	Hlavní ing. projekt: Datum: 05/2022 Investor: FAKULTNÍ NEMOCNICE BRNO	Zodpovědný projektant: Ing. Jaromír Glovina Zak. č.: JDS 05-2022	Akce: OPRAVA ELEKTRONSTALACE ODD.14 KDCHTO Obsah výkresu: ROZVÁDEČ RL10	Počet listů: 07 Líst: 04 Č. výkr.: D1.04-104
--	---	--	--	---

VÝVODY DO

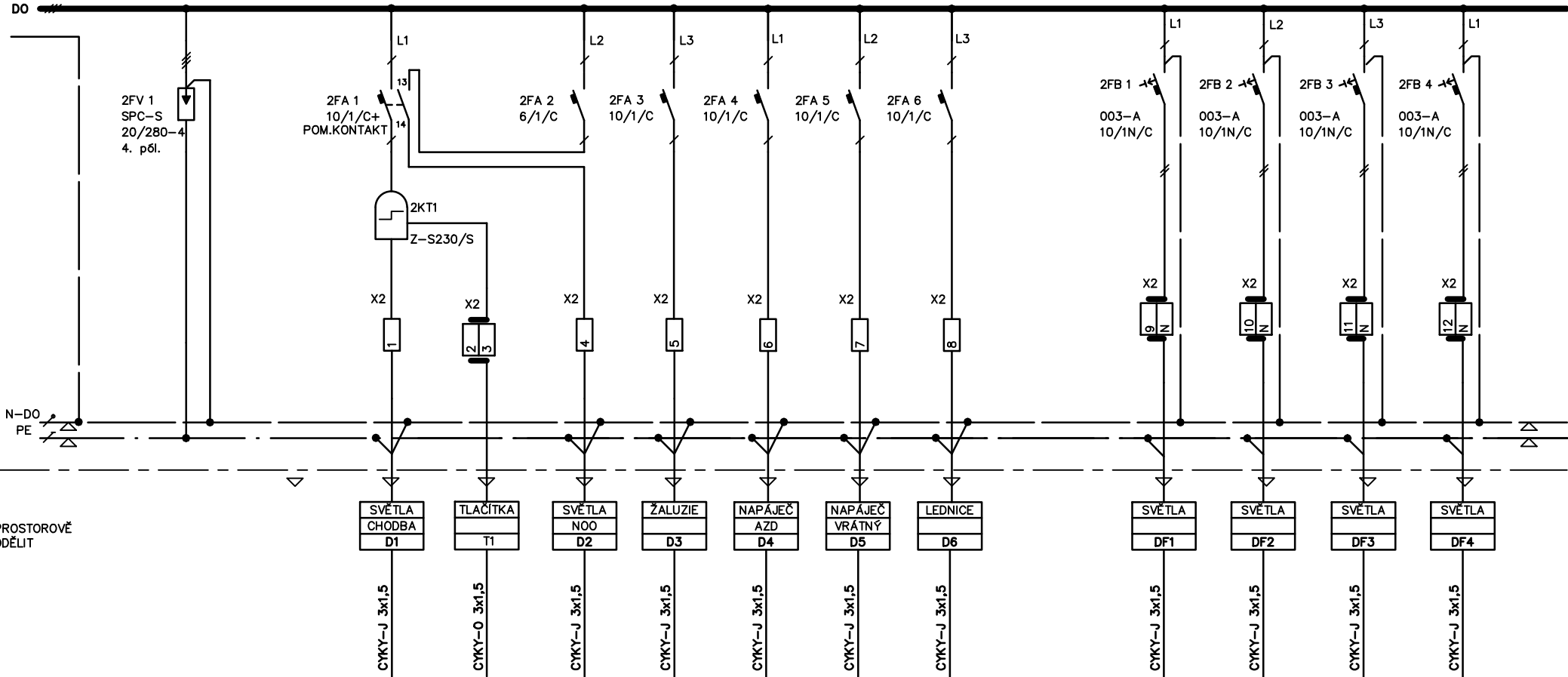

Ing. GLOVINA Jaromír Průšnecká 4 628 00 Brno	Hlavní ing. projekt: Datum: 05/2022 Investor: FAKULTNÍ NEMOCNICE BRNO	Zodpovědný projektant: Ing. Jaromír Glovina Zak. č.: JDS 05-2022	Akce: OPRAVA ELEKTRONSTALACE ODD.14 KDCHTO Obsah výkresu: ROZVÁDEČ RL10	Počet listů: 07 Líst: 05 Č. výkr.: D1.04-104
--	---	--	--	---

VÝVODY DO

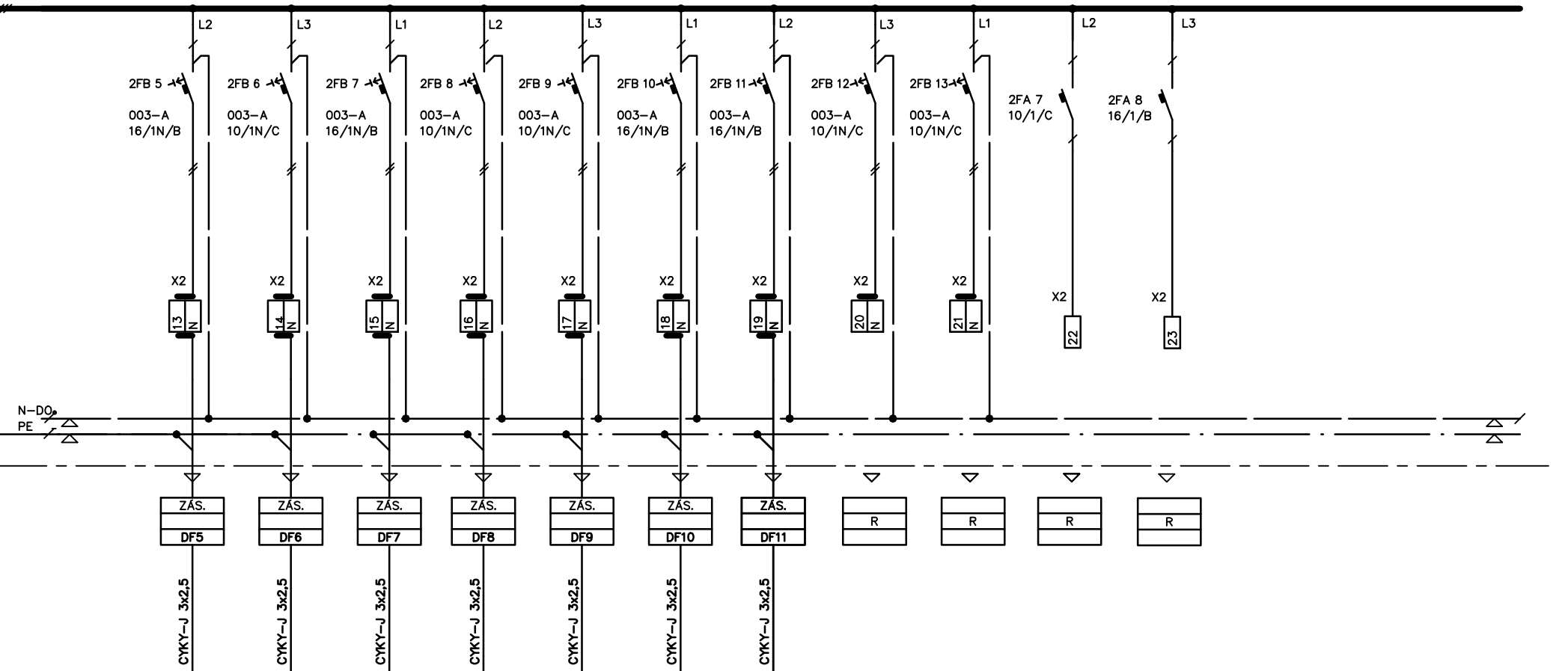

Ing. GLOVINA Jaromír Průšnecká 4 628 00 Brno	Hlavní ing. projekt: Datum: 05/2022 Investor: FAKULTNÍ NEMOCNICE BRNO	Zodpovědný projektant: Ing. Jaromír Glovina Zak. č.: JDS 05-2022	Akce: OPRAVA ELEKTRONSTALACE ODD.14 KDCHTO Obsah výkresu: ROZVÁDEČ RL10	Počet listů: 07 Líst: 06 Č. výkr.: D1.04-104
--	---	--	--	---

DOPLŮŽKOVÉ POPOVÝŽOVÁNÍ

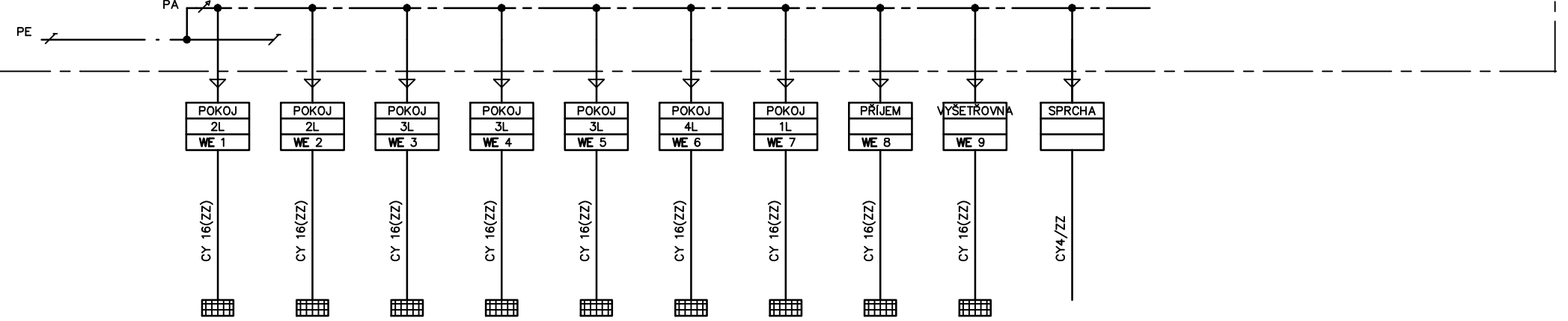

Ing. GLOVINA Jaromír Průšnecká 4 628 00 Brno	Hlavní ing. projekt: Datum: 05/2022 Investor: FAKULTNÍ NEMOCNICE BRNO	Zodpovědný projektant: Ing. Jaromír Glovina Zak. č.: JDS 05-2022	Akce: OPRAVA ELEKTRONSTALACE ODD.14 KDCHTO Obsah výkresu: ROZVÁDEČ RL10	Počet listů: 07 Líst: 07 Č. výkr.: D1.04-104
--	---	--	--	---